

# 18<sup>th</sup> Annual Fall Carnival

G.W. Carver Courtyard

Friday, 10/19/2018, 6:00pm-9:00pm

Admission: \$10 Per Child and \$5 Per Adult



A parent or adult guardian must accompany all children!

Admission tickets are used for:

- Dancing with D.J.
- Pizza, Chips, Dessert and Water
- Cotton Candy
- Popcorn
- Games
- Face Painting

10 Tickets for Kids and 5 Tickets for Adults

Please complete attached form, and have your child return it to their homeroom teacher with the exact amount (cash only) as soon as possible.

Pick up your tickets at the entrance on the night of the event, October 26th.



PLEASE PRINT LEGIBLY



Parent/  
Guardian:

Email or  
Phone:

Student:

Teacher:

Grade:

Room #:

No. of

Tickets:

CASH                    x \$10.00 or \$5.00

Enclosed:

\$

(no change will be given)

If you would like to donate bags of candy, provide carnival decorations or volunteer the night of the event, please indicate below:

\_\_\_\_\_ I will donate bags of candy by  
Monday, October 15.

\_\_\_\_\_ I will donate decorations  
by Monday, October 15th.

\_\_\_\_\_ I will donate chips, water, juice, or dessert by Monday,  
October 15<sup>th</sup>.

- Please give items to your homeroom teacher.

# 18 Carnaval Anual de Otoño



**Patio de la escuela G. W. Carver Elem.**

**viernes, 19 de Octubre, 6:00-9:00 pm**

**Entrada:**

**\$10 por persona o \$5 por persona (adulto)**

***Todos los niños deben ser acompañados por un adulto.***

**10 boletos para los niños y 5 boletos para adultos.**

Incluye:

Comida

Juegos

Pintura de cara

Algodon de azucar y rositas de maiz

Casa empujada

Recoja sus boletos  
en la entrada la  
noche del 19 de  
octubre.

Por favor complete el  
formulario adjunto, y que  
su niña se lo regrese a su  
maestra del aula con la  
cantidad exacta (sólo en  
efectivo) lo más pronto  
posible.

Favor escriba claramente

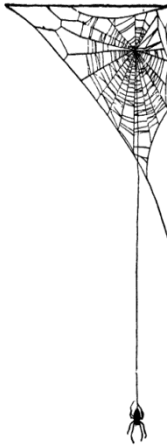

Padre/

Tutor:

email y

Tel.:

Estudiante:

Maestra/o:

Grado:

Aula#:

No. de  
Boletos:

Dinero En  
Efectivo

x \$10.00 or \$5.00

MANTENGA ESTA PARTE EN EL  
BOLSARVUELTA ESTA PARTE A LA ESCUELA

Adjunto:

\$

(cambio no sera proporcionado)

Si usted desea donar bolsas de caramelos, proporcionar las  
decoraciones del carnaval o ser voluntario en la noche del  
evento, indíquelo a continuación:

\_\_\_ Voy a donar bolsas de caramelos

\_\_\_ Voy a donar decoraciones de otono y decoraciones